

# Aviso de Ciclón Tropical en el Océano Pacífico

**No. Aviso: 12**

Ciudad de México a 13 de Septiembre del 2016.

**Emisión: 16:15h**

Servicio Meteorológico Nacional, fuente oficial del Gobierno de México, emite el siguiente aviso:

## Síntesis:"ORLENE" AHORA COMO HURACÁN CATEGORÍA 1

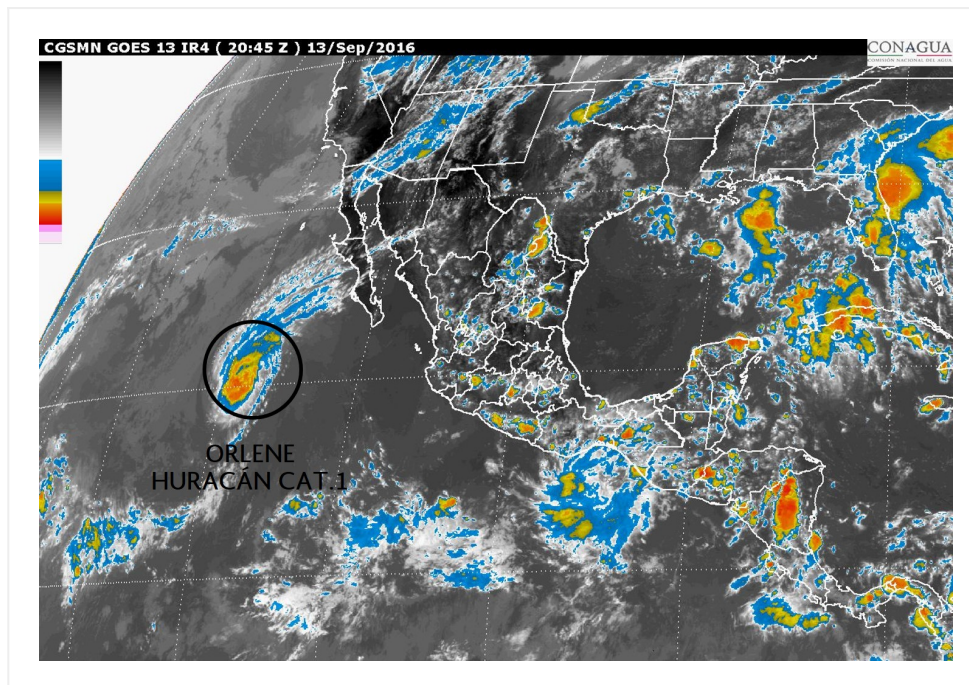

**Imagen de satélite**

### **Situación Actual:**

"Orlene" ahora como huracán categoría 1, se localiza al oeste-suroeste de la Península de Baja California. No afecta al territorio nacional.

<b>Condiciones Actuales</b>		
<b>Hora local (hora gmt)</b>	16:00 (21:00 GMT)	
<b>Ubicación del centro del ciclón</b>	Latitud Norte:19.7°	Longitud Oeste: 118.7°
<b>Distancia al lugar más cercano</b>	A 820 km al oeste de Isla Socorro, Col., y a 980 km al oeste-suroeste de Cabo San Lucas, BCS.	
<b>Desplazamiento actual:</b>	Nor-noreste (15°) a 4 km/h	

## Condiciones Actuales

<b>Vientos máximos [km/h]:</b>	Sostenidos: 140 km/h	Rachas: 165 km/h		
<b>Presión mínima central [hpa]:</b>	980 hPa			
<b>Pronóstico de lluvia</b>	No afecta al país.			
<b>Comentarios adicionales</b>	No afecta el país.			
<b>Recomendaciones</b>	---			
<b>Extensión en cuadrantes de radios de vientos y oleaje</b>				
<b>Radio de vientos de 120 km/h</b>	35 km NE	35 km SE	20 km SO	35 km NO
<b>Radio de vientos de 95 km/h</b>	75 km NE	75 km SE	75 km SO	75 km NO
<b>Radio de vientos de 63 km/h</b>	150 km NE	150 km SE	130 km SO	150 km NO

**Condiciones Actuales**

**Extensión en cuadrantes de radios de vientos y oleaje**

<b>Oleaje 4 m</b>	280 km NE	280 km SE	280 km SO	280 km NO
-------------------	-----------	-----------	-----------	-----------

<b>PRONÓSTICO VALIDO AL DÍA/HORA LOCAL TIEMPO CENTRO</b>	<b>LATITUD NORTE</b>	<b>LONG. OESTE</b>	<b>VIENTOS [Km/h]</b>	<b>CATEGORÍA</b>	<b>UBICACIÓN (en km)</b>
<b>14/01h</b>	19.9	118.8	130/155	Huracán categoría I	835 km al oeste de Isla Socorro, Col., y a 860 km al suroeste de Cabo San Lazaro, BCS.
<b>14/13h</b>	20.1	119.3	110/140	Tormenta Tropical	890 km al suroeste de Cabo San Lazaro, BCS., y a 890 km al oeste de Isla Socorro, Col.
<b>15/01h</b>	19.9	120.9	100/120	Tormenta Tropical	1,040 km al oeste-suroeste de Cabo San Lazaro, BCS., y a 1,055 km al oeste de Isla Socorro, Col.
<b>15/13h</b>	19.7	122.8	95/110	Tormenta Tropical	1,200 km al suroeste de Punta Eugenia, BCS., y a 1,220 km al oeste-suroeste de Cabo San Lazaro, BCS.
<b>16/13h</b>	19.5	127.5	75/95	Tormenta Tropical	1,570 km al suroeste de Punta Eugenia, BCS., y a 1,670 km al oeste-suroeste de Cabo San Lazaro, BCS.
<b>17/13h</b>	19.5	132.5	75/95	Tormenta Tropical	2,000 km al oeste-suroeste de Punta Eugenia, BCS., y a 2,095 km al suroeste de Ensenada, BC.
<b>18/13h</b>	20.0	136.5	65/85	Tormenta Tropical	2,345 km al oeste-suroeste de Punta Eugenia, BCS., y a 2,375 km al oeste-suroeste de Ensenada, BC.

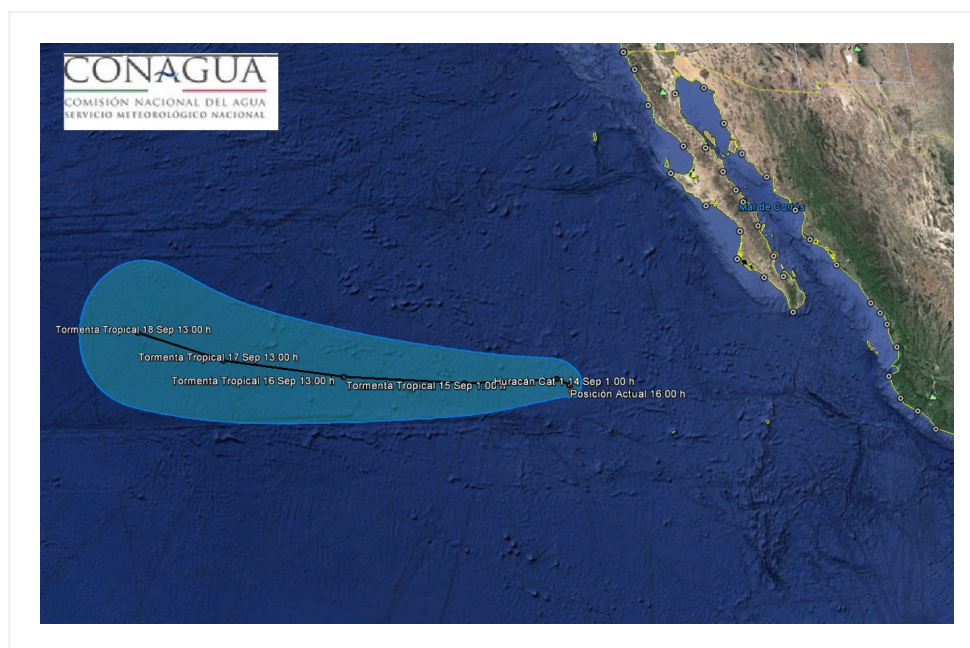

### Trayectoria pronóstico del huracán "Orlene" categoría 1

Aviso No.	Fecha / Hora local CDT	Lat. Norte	Long. Oeste	Distancia más cercana (km)	Viento mín. / rachas	Categoría	Avance
01	10 sep / 22:00	13.9	114.9	690 km al suroeste de Isla Socorro, Col., y a 1,130 km al sur-suroeste de Cabo San Lucas, BCS.	55/75	Depresión Tropical	noroeste (310°) a 19 km/h
02	11 sep / 4:00	14.8	115.9	1,100 km al suroeste de Cabo San Lucas, BCS.	65/85	Tormenta Tropical	noroeste (315°) a 20 km/h
03	11 sep / 10:00	15.4	116.8	728 km al oeste-suroeste de Isla Socorro, Col. 1,105 km al suroeste de Cabo San Lucas, BCS.	75/95	Tormenta Tropical	noroeste (305°) a 22 km/h
04	11 sep / 16:00	16.3	117.7	780 km al oeste-suroeste de Isla Socorro, Col., y a 1,095 km al suroeste de Cabo San Lucas, BCS.	85/100	Tormenta Tropical	Hacia el noroeste (310°) a 22 km/h
05	11 sep / 22:00	16.6	118.3	815 km al oeste-suroeste de Isla Socorro, Col., y a 1,125 km al suroeste de Cabo San Lucas, BCS.	100/120	Tormenta Tropical	Hacia el noroeste (305°) a 15 km/h
06	12 sep / 04:00	17.1	119.1	885 km al oeste de Isla Socorro, Col. 1,155 km al oeste-suroeste de Cabo San Lucas, B.C.S.	130/155	Huracán categoría I	Noroeste (305°) a 15 km/h

07	12 sep / 10:00	17.4	119.3	A 900 km al oeste de Isla Socorro, Col. y a 1,155 km al oeste-suroeste de Cabo San Lucas, B.C.S.	150/185	Huracán categoría I	Al noroeste (320°) a 9 km/h
8	12 sep / 16:00	17.9	119.2	A 880 km al oeste de Isla Socorro, Col., y a 1,115 km al oeste-suroeste de Cabo San Lucas, BCS.	175/215	Huracán categoría II	Norte (350°) a 9 km/h
09	12 sep / 22:00	18.7	119.1	860 km al oeste de Isla Socorro, Col. 975 km al suroeste de Cabo San Lázaro, BCS.	165/205	Huracán categoría II	Norte (360°) a 9 km/h
10	13 sep / 4:00	19.2	118.9	840 km al oeste de Isla Socorro, Col. 920 km al suroeste de Cabo San Lázaro, BCS.	165/205	Huracán categoría II	norte (360°) a 7 km/h
11	13 sep / 10:00	19.8	118.7	A 825 km al oeste de Isla Socorro, Col., y a 860 km al suroeste de Cabo San Lázaro, BCS	155/195	Huracán categoría II	Hacia el nor-noreste (15°) a 7 km/h
12	13 sep / 16:00	19.7	118.7	A 820 km al oeste de Isla Socorro, Col., y a 980 km al oeste-suroeste de Cabo San Lucas, BCS.	140/165	Huracán categoría I	Nor-noreste (15°) a 4 km/h

**EL SIGUIENTE AVISO SE EMITIRÁ A LAS 22:15 HRS TIEMPO DEL CENTRO O ANTES SI OCURREN CAMBIOS SIGNIFICATIVOS**

**Pronosticador:** PATRICIA LÓPEZ

**Revisó:** OSCAR MONTOYA